Les initiatives de transition : se préparer à l'après-pétrole

Un diaporama de Trièves Après-Pétrole
http://aprespetrole.unblog.fr

Déroulement de la présentation

- Le réchauffement climatique
- Le pic pétrolier et son impact
- Une transition vers un monde avec moins d'énergie
- Qu'est-ce qu'un territoire en transition
- Quelques pistes

Réchauffement – réduire nos émissions de 80 %

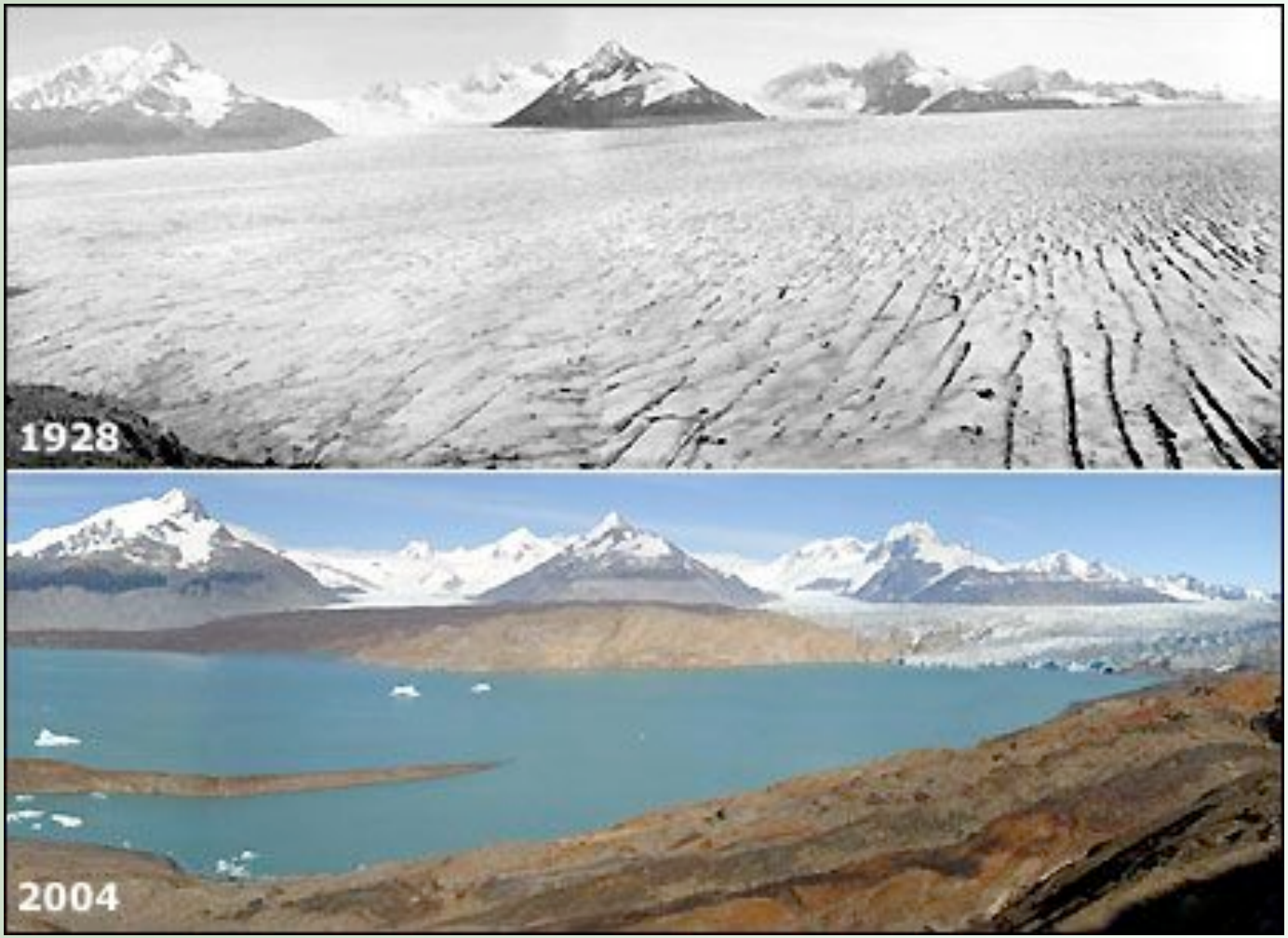

Le pic pétrolier

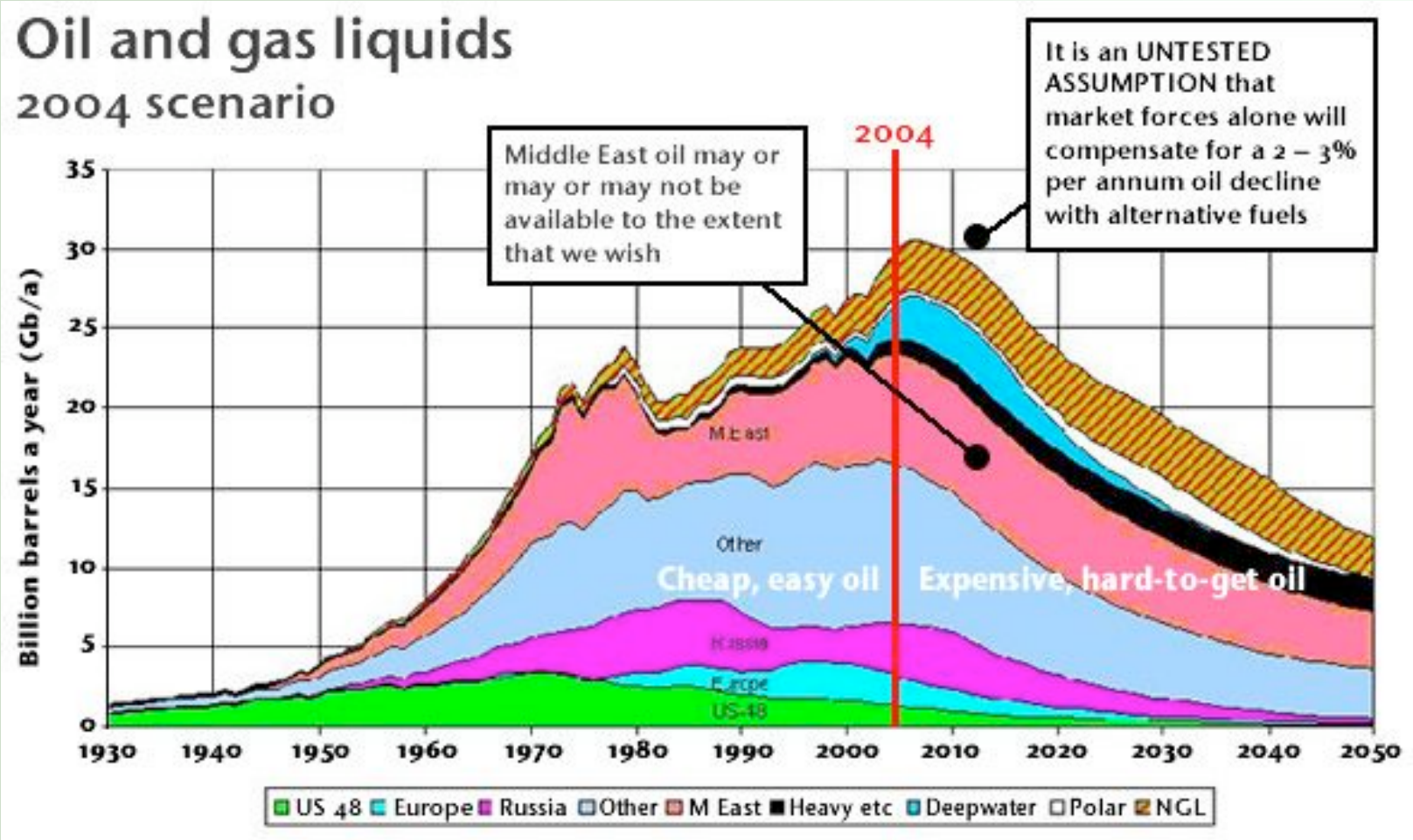

Les découvertes de pétrole depuis 1900

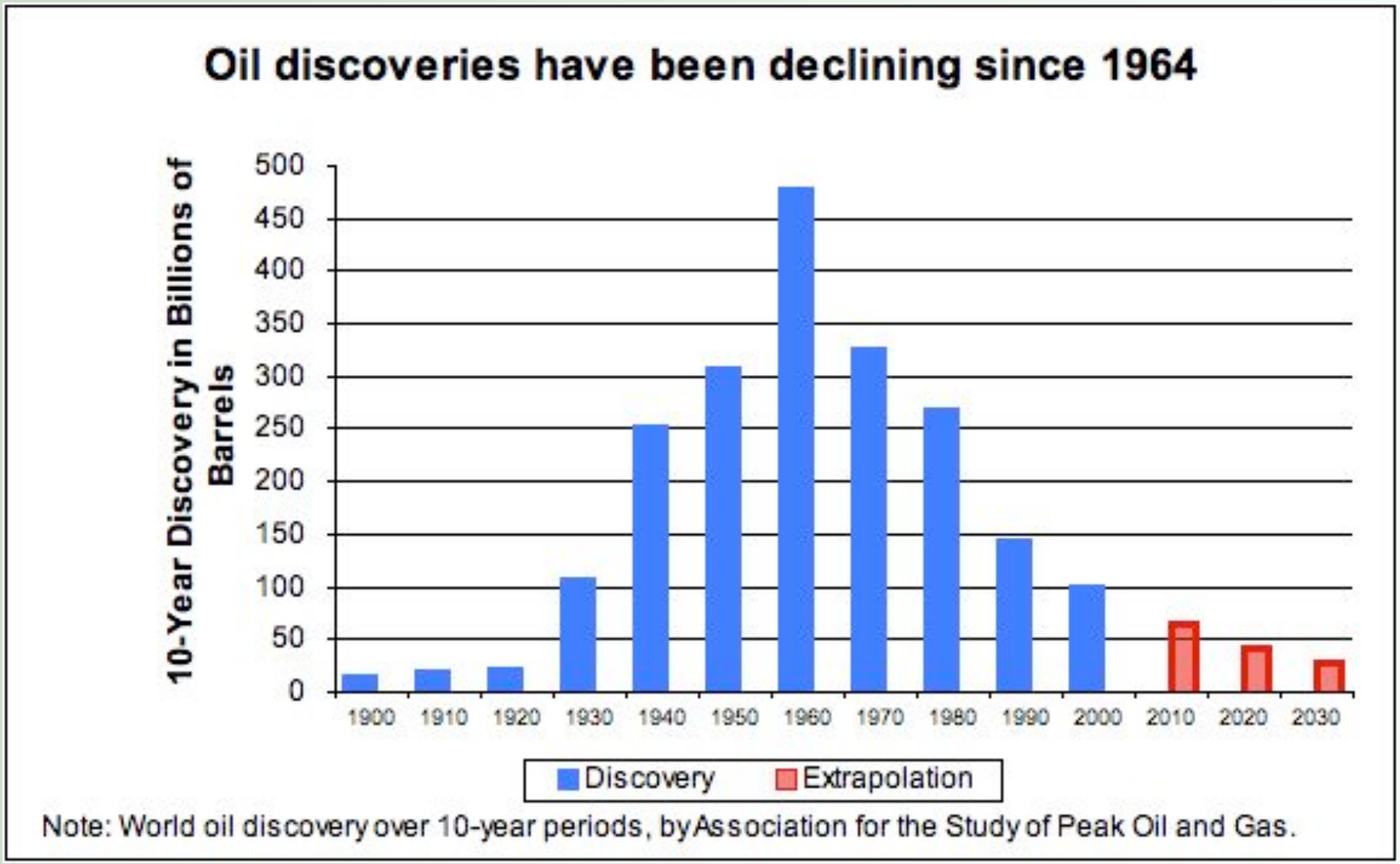

Pic pétrolier & réchauffement

= il est impossible
de continuer comme avant

- Abandon des énergies fossiles
- Développement des énergies vertes
- Efficacité énergétique et des ressources
- Sobriété énergétique
- Relocalisation
- Sécurité alimentaire

Une dépendance totale au pétrole bon marché

Le secteur des transports dépendant à 95 %

10 calories de pétrole pour produire 1 calorie alimentaire

Quels impacts ?

1973 : Désolé, plus d'essence. Düsseldorf-Wuppertal échangeur lors d'interdiction de conduite, allemagne, 15 novembre 1973. Photographie © KPA/ dpa.

Anticiper la transition

La transition de Cuba, une raison d'espérer

Reconstruire la résilience de nos sociétés

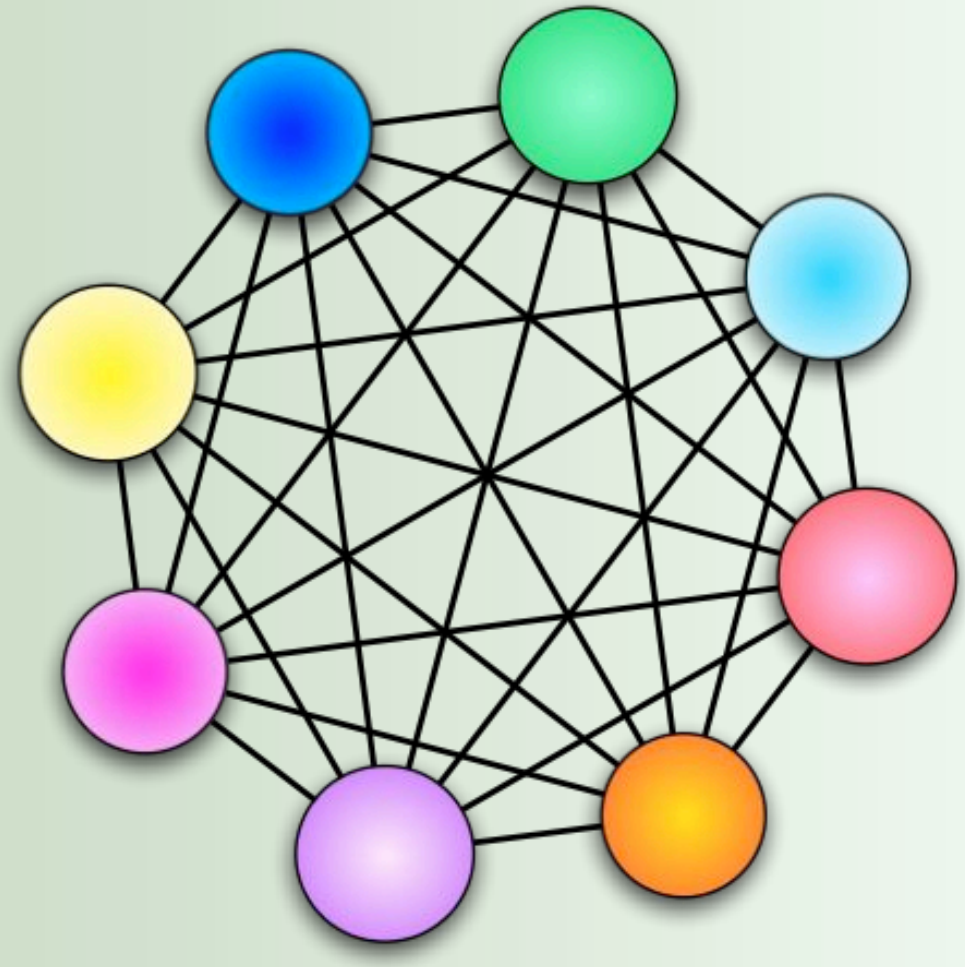

Vivre avec moins d'énergie

Relocalisation des activités, nouveaux métiers

Repenser la sécurité alimentaire

Les initiatives de Transition

- Mobiliser un territoire et ses habitants
- Une idée fédératrice
- Susciter une vision positive
- Élaborer un plan local de décroissance énergétique et de résilience
- Une démarche du haut vers le bas, du local vers l'extérieur
- Agir MAINTENANT

Une démarche concrète

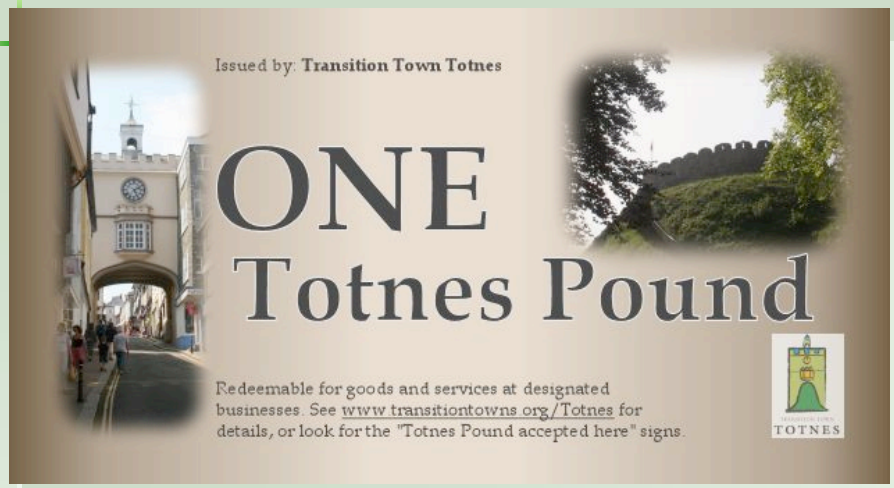

Totnes, première initiative de transition

Créer une vision positive

Les étapes

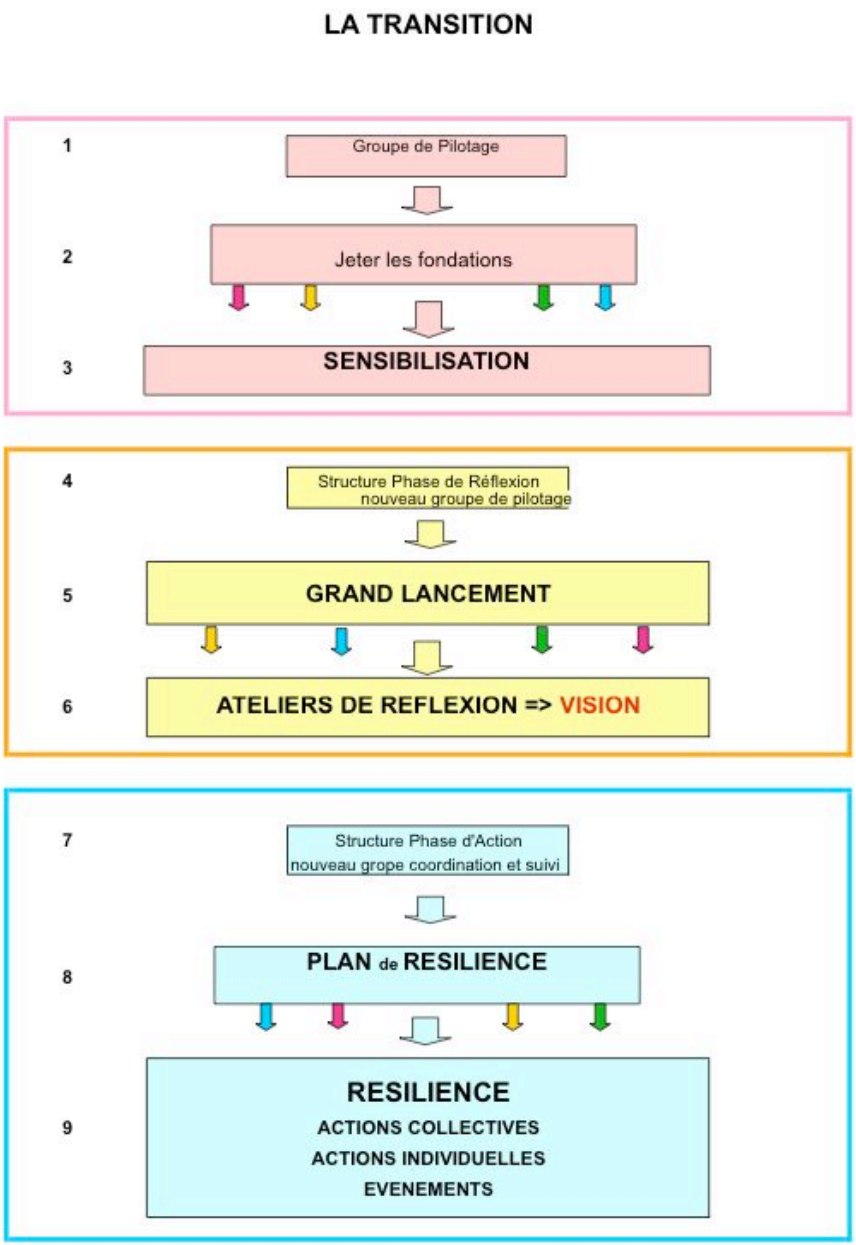
LA TRANSITION
1
Groupe de Pilotage
2
Jeter les fondations
3
SENSIBILISATION
4
Structure Phase de Réflexion
nouveau groupe de pilotage
5
GRAND LANCEMENT
6
ATELIERS DE REFLEXION => VISION
7
Structure Phase d'Action
nouveau grope coordination et suivi
8
PLAN de RESILIENCE
9
RESILIENCE
ACTIONS COLLECTIVES
ACTIONS INDIVIDUELLES
EVENEMENTS

Les acteurs et l'esprit

- Une démarche qui inclut tout le monde
- Une idée qui rassemble plutôt qu'une association nouvelle
- Un lieu où libérer notre créativité
- Surmonter notre peur du changement
- Ne pas forcer le processus

Le plan de décroissance énergétique et de résilience

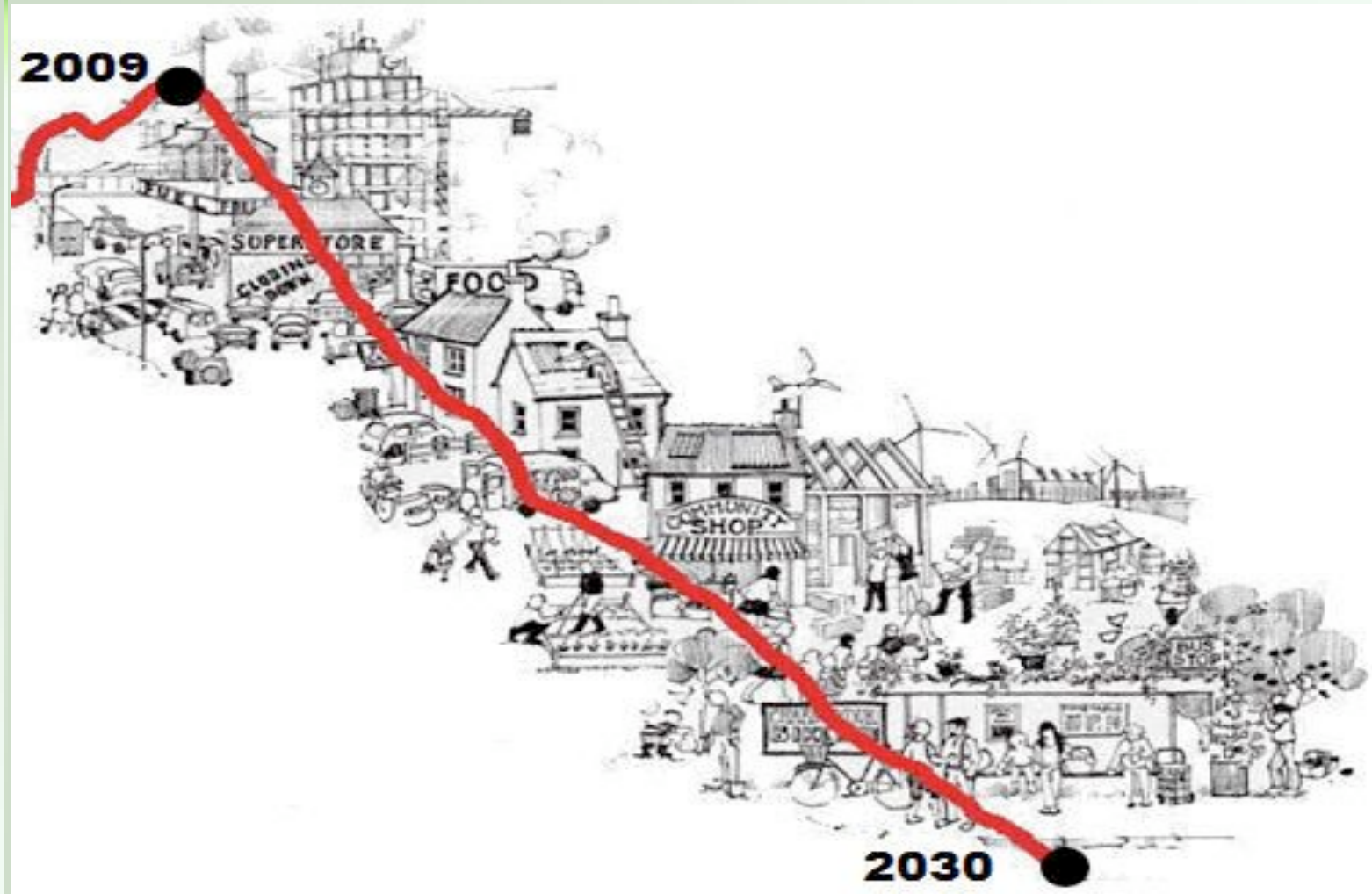

Des pistes d'action

… et si on allait plus loin ?